

# Agility



# NEO

6-7-8-9  
DICIEMBRE 2018

REUS  
és ESPORT



AJUNTAMENT DE REUS



LUGAR DE COMPETICIÓN

Instalaciones Club Agility Neo Reus

Coordenadas: 41°08'15.4"N 1°10'37.7"E  
41.137605, 1.177138

# ARION

# 4

# QUADRUPLE

## NEO REUS Agility

### 6-7-8-9 DE DICIEMBRE R.S.C.E. PRUEBA PUNTUABLE

LUGAR DE COMPETICIÓN Instalaciones Club Agility Neo Reus  
SE PODRÁ ACAMPAR

Coordenadas: 41°08'15.4"N 1°10'37.7"E  
41.137605, 1.177138

#### INSCRIPCIONES:

12,50 € Primer perro , 6,50 € los siguientes del mismo guía.

La hoja de inscripción deberá mandarse con el comprobante de pago, al correo electrónico [clubagilityneo@hotmail.com](mailto:clubagilityneo@hotmail.com)

#### CIERRE INSCRIPCIONES :

1 DE DICIEMBRE de 2018 Se contestarán todos los mails.

#### FORMA DE PAGO:

Ingreso Banco Sabadell : Club Agility Neo : **ES 8900 8117 5917 0001026904**

Teléfonos de contacto

Inma 653 509 570 - Miriam 658 914 220



AJUNTAMENT DE REUS

#### JUEVES 6

GRADO 1 : 11:30h AGILITY 2 MANGAS  
GRADO 2 : 12:30h AGILITY 1 MANGA  
GRADO 3: 13:15h AGILITY 1 MANGA  
GRADO 2/3 a Continuación JUMPING

#### VIERNES Y SABADO 7 Y 8

GRADO 1 : 10:00h AGILITY 2 MANGAS  
GRADO 2 : 11:00h AGILITY 1 MANGA  
GRADO 3: 11:45h AGILITY 1 MANGA  
GRADO 2/3 a Continuación JUMPING

#### DOMINGO 9

GRADO 1 : 09:30h AGILITY 2 MANGAS  
GRADO 2 : 10:00h AGILITY 1 MANGA  
GRADO 3: 10:45h AGILITY 1 MANGA  
GRADO 2/3 a Continuación JUMPING



**JUEZ INVITADO**  
**DOMINGOS**  
**CARNERIRO**

#### NORMAS

Esta prueba se registrá por las normas establecidas por la FCI y RSCE.  
Es obligatorio tener la vacuna antirrábica y cartilla veterinaria actualizada.  
La organización podrá solicitarla en cualquier momento que estime oportuno.



# ARION

**LOS HORARIOS DEFINITIVOS,  
LOS COMUNICAREMOS UNA  
VEZ CERRADAS LAS INSCRIPCIONES**

R.S.C.E. PRUEBA PUNTUABLE

# **Agility** NEO

**COMO LLEGAR** *6,7,8,9, DICIEMBRE - 2018*

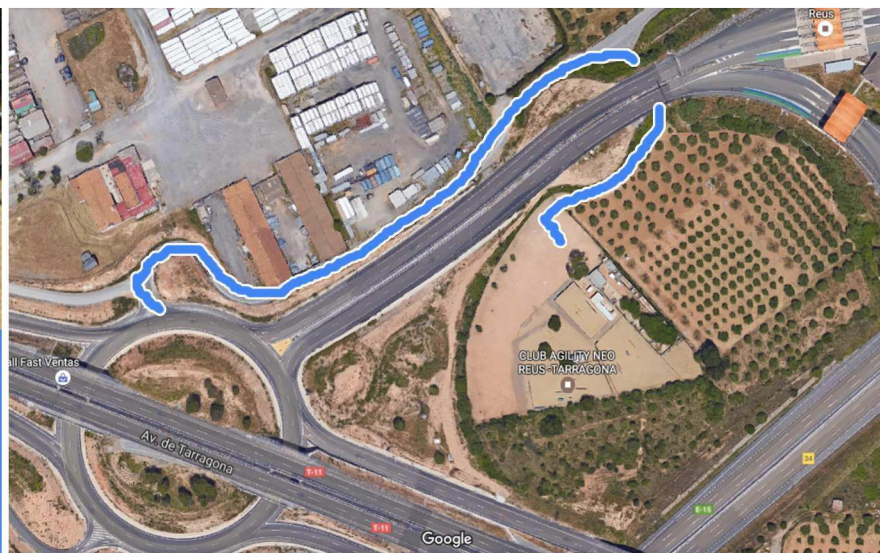

Carretera Reus Tarragona km 6 Cami del Ovellons  
km.1 La Canonja Al lado de Salida Peaje, Ctra.  
Barcelona, 34, 46132 Valencia

[clubagilityneo.blogspot.com](http://clubagilityneo.blogspot.com)



**COORDENADAS:** **41°08'15.4"N 1°10'37.7"E**  
**41.137605, 1.177138**

